

# Branschen Vård & Omsorg

SNI-kod	Benämning
86101	Sluten primärvård
86102	Specialiserad sluten somatisk hälso- och sjukvård på sjukhus
86103	Specialiserad sluten psykiatrisk hälso- och sjukvård på sjukhus
86211	Primärvårdsmottagningar med läkare m.m.
86212	Annan allmän öppen hälso- och sjukvård, ej primärvård
86221	Specialistläkarverksamhet inom öppenvård på sjukhus
86222	Specialistläkarverksamhet inom öppenvård, ej på sjukhus
86230	Tandläkarverksamhet
86904	Tandhygienistverksamhet
86901	Medicinsk laborieverksamhet
86902	Ambulanstransporter och ambulanssjukvård
86903	Primärvård, ej läkare
86905	Fysioterapeutisk verksamhet och dylikt
86909	Annan öppen hälso- och sjukvård, utan läkare
87100	Boende med sjuksköterskevård
87201	Boende med särskild service för personer med utvecklingsstörning eller psykiska funktionshinder
87202	Boende med särskild service för barn och ungdomar med missbruksproblem
87203	Boende med särskild service för vuxna med missbruksproblem
87301	Vård och omsorg i särskilda boendeformer för äldre personer
87302	Vård och omsorg i särskilda boendeformer för personer med funktionshinder
87901	Heldygnsvård med boende för barn och ungdomar med sociala problem
87902	Omsorg och sociala insatser i övriga boendeformer för vuxna

År	Offentligt anställda i vård- och omsorgssektorn	Privat anställda i vård- och omsorgssektorn
2009	85,7 %	14,3 %
2008	87,2 %	12,8 %
2007	89,0 %	11,0 %
2006	88,3 %	11,7 %
2005	89,2 %	10,8 %
2004	89,9 %	10,1 %
2003	89,8 %	10,2 %

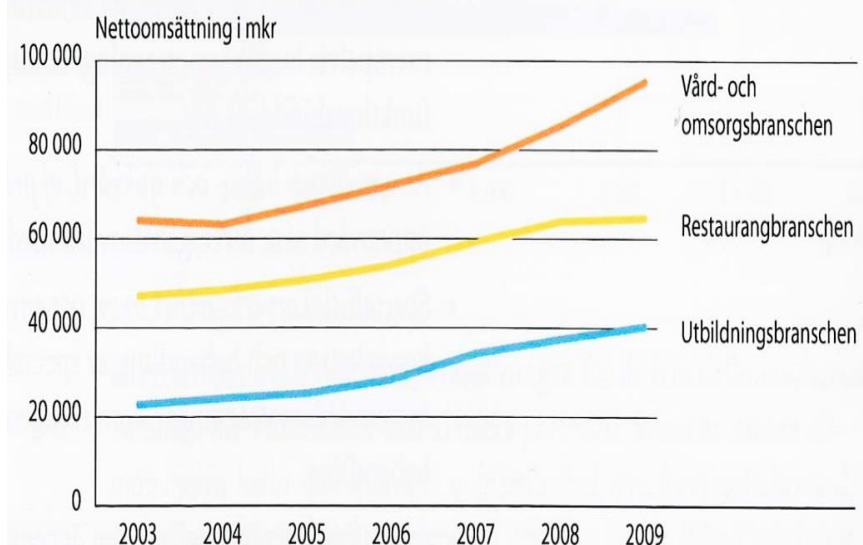

# Aktörerna i vårt välfärdssamhälle

Offentlig sektor

Non profitsektor  
Idéburna org.

Kommersiell sektor

85%

2%

13%

”Lika välfärd  
för alla”

”Enskild människa  
i fokus”

”Effektiva  
koncept”



**SOCIAL HÅLLBARHET**

# Bräcke Diakoni

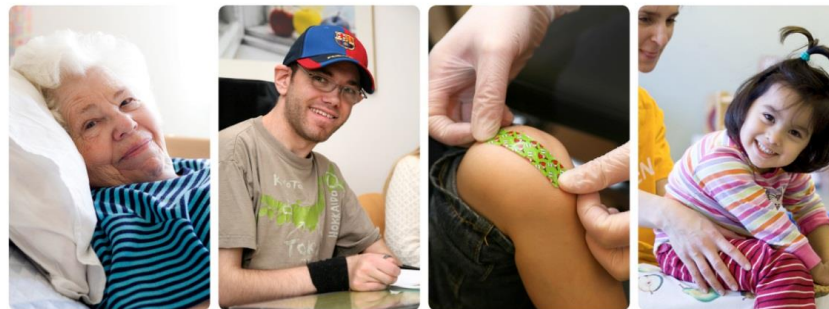

- Fristående stiftelse sedan 1923
- Non profit inom vård och omsorg
  - Hälsovård
  - Äldreomsorg
  - Funktionshinder
  - Utbildning, Ersta Sköndal högskola
- 1200 medarbetare, 50 volontärer
- Omsätter 675 mkr
- Sverige
- Tydlig expansiv roll

## Stockholms Stadsmission

- Ideell förening sedan 1853
- Är en idéburen aktör som utifrån en kristen människosyn frigör människokraft genom att utmana och komplettera samhällets insatser inom utbildning, socialt företagande och social omsorg.
- 7 gymnasier, folkhögskola
- Akut stöd unga/vuxna hemlösa
- Boenden unga/vuxna
- Missbruk/terapi/sexuell hälsa
- Sociala råd och stöd centra – integration/fattigdom
- Social mobilisering fritidsgårdar/kollo
- Arbetsintegration, 8 butik/café
- Möter 1000 i sociala arbete/ 2800 elever
- Omsätter 530 miljoner (vara 180 miljoner gåvor)
- 700 anställa, 600 volontärer



<b>Kritisk obser- vatör</b>	<b>Avant- garde</b>	<b>Komple- ment</b>	<b>Alternativ</b>	<b>Ersättare</b>
Opinions- bildare	Innovation Metod/ målgrupp	Supple- ment	Idéburen profil	Garant
	Över- lämnare	Parallell resurs	Fristående	<b>Utförare</b>
	Monopol	Sam- arbetspart	Kanalisera engage- mang	